

# POLIZZA UNICA DEL VOLONTARIATO

*Per l'Amministratore di Sostegno Volontario*



Associazione per l'Amministrazione di Sostegno  
Verein für Sachwalterschaft

## ESCLUSIVA

PER LE PROV. DI TRENTO E BOLZANO DEDICATA  
ALL'ASSOCIAZIONE PER L'AMMINISTRATORE DI SOSTEGNO  
**Verein für Sachwalterschaft**



**CAVARETTA ASSICURAZIONI S.r.l.** - Borgo Santa Brigida, 12 - 43121 Parma

**REFERENTE CONVENZIONE: LUCA BEARZI**, Coord. Nordest - Numero iscrizione RUI E000396216  
Mail: [convenzionecattolica.aiass@gmail.com](mailto:convenzionecattolica.aiass@gmail.com) - Siti utili: [www.sachwalter.bz.it](http://www.sachwalter.bz.it) - [www.puvnordest.it](http://www.puvnordest.it)

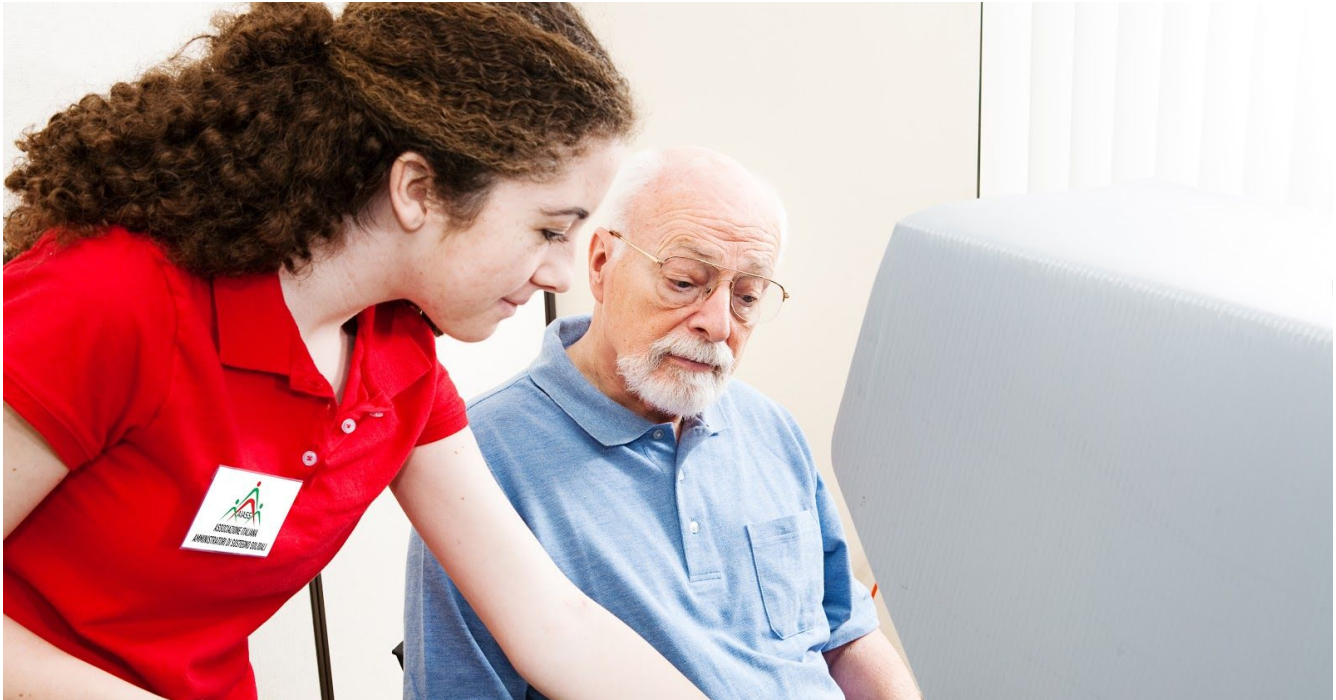

## L'AMMINISTRATORE DI SOSTEGNO VOLONTARIO IN PILLOLE

### **Perché diventare amministratori di sostegno volontari?**

Per sostenere, con una azione di solidarietà, le persone fragili che si trovano in via transitoria o permanente nella condizione di non poter provvedere alla completa gestione in autonomia delle proprie necessità.

### **Quali rischi si corre nell'esercizio di questa attività ?**

I rischi sono quelli in essere per qualsiasi volontario che operi o svolga attività di sostegno nei confronti di persone in difficoltà per conto di un'associazione di volontariato, con però maggior propensione alla gestione del benessere fisico, economico patrimoniale e morale dei beneficiari, nonché il rischio di rivalse da parte di parenti o vicini dell'assistito a seguito di eventi indesiderati.

Come premessa va detto che per limitare i rischi del caso, questa particolare attività dovrebbe essere effettuata dopo un periodo di formazione o attraverso la consulenza di associazioni che supportano tale ambito. L'assicurazione, tuttavia, tiene indenne l'Amministratore di Sostegno nello svolgimento della sua attività volontaria da eventuali sinistri che dovessero accidentalmente accadere.

La Legge 266/91 prevede l'obbligo, per le organizzazioni di volontariato, di assicurare i propri aderenti per infortuni, malattie e responsabilità civile nello svolgimento di attività di volontariato in provincia di Bolzano la sottoscrizione di una polizza per i volontari è facoltativa anche se sempre consigliabile. Le polizze attualmente disponibili nel mercato non coprono però particolari situazioni cui va incontro l'amministratore di sostegno volontario, come ad esempio l'eventuale danneggiamento oltre che a terzi anche ai beneficiari o danni di natura patrimoniale involontariamente cagionati a questi ultimi. Con la polizza unica tali rischi sono contemplati come risarcimento danni, oltre ad avere la copertura legale sia in fase penale che civile per una totale tranquillità. Per quanto riguarda gli infortuni occorsi durante le attività, viene coperto anche il rischio in itinere del tragitto da casa ai luoghi delle attività e viceversa, nonché le eventuali spese mediche senza franchigia.

## Perché scegliere la polizza unica per l'amministratore di sostegno volontario?

Perché è il prodotto assicurativo creato su misura per far fronte alle necessità della figura dell'amministratore di sostegno volontario, che fino ad ora non trovava specifiche coperture assicurative che fornissero la tranquillità necessaria all'esercizio di questa importante attività.

### UNICA perché ?

Garanzie uniche, che ad oggi nel mercato assicurativo di riferimento si trovano con difficoltà e non unite assieme, per una copertura a pacchetto completa e senza lacune ad un prezzo di assoluta convenienza.



## ALCUNE CARATTERISTICHE UNICHE DELLA POLIZZA CHE TUTELA A 360° L'AMMINISTRATORE DI SOSTEGNO VOLONTARIO

### TUTELA LEGALE UCA

- L'avvocato viene scelto liberamente dall'assicurato ;
- La compagnia è obbligata a prendere in carico la causa anche in caso di presunta soccombenza ;
- La UCA assicurazioni, primaria compagnia assicurativa Italiana con sede a Torino, non ha accordi commerciali con le grandi compagnie assicurative, eliminando definitivamente i possibili conflitti di interesse in caso di sinistro, dettati da accordi commerciali tra le assicurazioni stesse ;
- Copertura spese legali e peritali sia fase penale che civile ;
- Copertura spese legali e peritali sia fase contrattuale che extracontrattuale, giudiziale e stragiudiziale ;

### POLIZZA UNICA DEL VOLONTARIATO PER L'AMMINISTRATORE DI SOSTEGNO

- Nessun limite di età ;
- Nessun limite di disabilità, né fisica né psichica/intellettuale/relazionale anche fino al 100% ;
- Coperto il rischio in itinere, cioè il tragitto dalla propria abitazione al luogo ove si svolge l'attività e viceversa, senza limiti di tempo o di percorso ;
- Definizioni di polizza specifiche di *assicurato*;

## RESPONSABILITÀ CIVILE PATRIMONIALE dell'AMMINISTRATORE DI SOSTEGNO

- Perdite patrimoniali cagionate a terzi rappresentati ;
- Gestione affari da mandato giudice tutelare ;
- Perdita, distruzione, deterioramento documenti ;
- Errato trattamento dati ;
- Colpa grave e dolo (rispetto a rivalse sull'associazione);

## RESPONSABILITÀ CIVILE TERZI / BENEFICIARI e PRESTATORI D'OPERA dell'AMMINISTRATORE DI SOSTEGNO

- I beneficiari sono terzi rispetto all'amministratore e gli amministratori sono terzi tra di loro ;
- Massimali elevati ;
- Proprietà e conduzione delle sedi dove si svolge l'attività ;
- Compresi i danni da incendio ;
- Proprietà ed uso di mezzi meccanici non a motore e bici elettriche ;
- RC opere di assistenza anziani, minori e persone con handicap ;
- Operazioni di prelievo, consegna, rifornimento merci ;
- Partecipazione a convegni, congressi, corsi, laboratori, manifestazioni ricreative, politiche e di culto, mercati, esposizioni e fiere ;
- Involontaria somministrazione di cibi avariati ;
- Rinuncia alla rivalsa.

## MALATTIA

- Sono comprese le malattie professionali equiparando i volontari ai dipendenti di un'azienda secondo D.P.R. 30/06/65 n.1124 succ.modif.

## INFORTUNI

- Valida nel mondo intero ;
- Compresi infortuni derivanti da terremoti, inondazioni, eventi catastrofici ;
- Rischio volo ;
- Compresi gli infortuni derivanti da imperizia, negligenza, colpa grave o derivanti da stati di malore o incoscienza;
- Affezioni conseguenti a morsi di animali, rettili, punture di insetti, aracnidi ;
- Compreso assideramento, congelamento, colpi di sole o di calore ;
- Rischio guerra ;
- Guida veicoli, motocarri , autofurgoni ;
- Nessuna franchigia ad eccezione del 3% sull'invalidità permanente.

## CHI NE PUÒ BENEFICIARE ?

Le persone fisiche (Amministratori di sostegno Volontari) o le figure giuridiche (enti, associazioni, comitati) beneficiando così anche della copertura assicurativa appositamente creata per tutelare la funzione di Amministratore di Sostegno (solo se familiari o volontari, non professionisti) nello svolgimento della loro attività:

Gli amministratori di sostegno familiari o volontari persone fisiche iscritte all'Ass. per l'amministratore di sostegno Verein für Sachwalterschaft.

## RIASSUNTO MASSIMALI e GARANZIE

**COSTO TOTALE DI ADESIONE ALLA CONVENZIONE  
DELL'ASSOCIAZIONE AMMINISTRATORI DI SOSTEGNO €100,00**  
(per le specifiche contattare l'associazione incaricata, vedi: COME ADERIRE)  
\* Il costo complessivo è comprensivo di più voci tra cui il premio di polizza.

### TUTELA LEGALE AMMINISTRATORE DI SOSTEGNO – U.C.A. assicurazioni

|   |             |
|---|-------------|
| Copertura spese legali e peritali fase penale | € 15.000,00 |
| Copertura spese legali e peritali fase civile | € 15.000,00 |
| Avvocato scelto liberamente dall'assicurato   | compreso    |
| Fase stragiudiziale e giudiziale              | compreso    |
| Fase contrattuale ed extracontrattuale        | compreso    |
| Spese di soccombenza                          | compreso    |

### RESPONSABILITÀ CIVILE PATRIMONIALE AMMINISTRATORE DI SOSTEGNO

|   |             |
|---|-------------|
| Responsabilità Civile patrimoniale per AIASS                  | € 30.000,00 |
| Responsabilità Civile patrimoniale amministratore di sostegno | € 20.000,00 |
| Perdite patrimoniali cagionate a terzi e rappresentati        | € 20.000,00 |
| Gestione affari da mandato giudice tutelare                   | € 20.000,00 |
| Perdita, distruzione, deterioramento documenti                | € 20.000,00 |
| Errato trattamento dei dati                                   | € 20.000,00 |

**RESPONSABILITÀ CIVILE TERZI / BENEFICIARI e PRESTATORI D'OPERA**

|   |                |
|---|----------------|
| Responsabilità civile terzi e beneficiari | € 5.000.000,00 |
| Limite per persona                        | € 5.000.000,00 |
| Limite per cose e animali                 | € 5.000.000,00 |
| Limite catastrofale                       | € 5.000.000,00 |
| Responsabilità prestatori d'opera         | € 5.000.000,00 |
| Limite per persona                        | € 5.000.000,00 |
| RCT danni C/O terzi                       | € 300.000,00   |
| RCT danni da incendio                     | € 300.000,00   |
| RCT oggetti in consegna custodia          | € 250.000,00   |
| RCT danni interr.e sosp. attività         | € 300.000,00   |
| RCT danni da inquin. Accidentale          | € 250.000,00   |
| RCT danni mezzi carico e scarico          | € 300.000,00   |

**MALATTIA**

|  |                |
|--|----------------|
| Diaria da ricovero   | € 50,00 al gg. |
| Volontario Malattia Professionale D.P.R. 30/06/65 n.1124 succ.modif. | € 5.000.000,00 |

**INFORTUNI**

|  |                      |
|--|----------------------|
| Morte  | € 200.000,00         |
| Invalità permanente  | € 200.000,00 fr. 3 % |
| Diaria da ricovero   | € 50,00 al gg.       |
| Day Hospital   | € 25,00              |
| Inabilità Temporanea minori per i giorni di assenza scolastica     | € 30,00              |
| Infotuni a mezzi di supporto tecnici e ortopedici persone disabili | € 2.500,00           |
| Rimborso spese mediche   | € 10.000,00          |

## COME ADERIRE ?

Contattare l'*Associazione per l'Amministratore di Sostegno - Verein für Sachwalterschaft* ai seguenti recapiti:

Associazione per l'Amministrazione di Sostegno - Verein für Sachwalterschaft  
39100 Bolzano/Bozen - Via dei Combattenti/Frontkaempferstr. 3

Cod.Fisc./St.Nr. 94110990218 - Tel 0471 1886235  
Cassa di Risparmio / Sparkasse IBAN IT60I0604511601000005006089

**www.sachwalter.bz.it** / info@sachwalter.bz.it  
**www.sostegno.bz.it** / info@sostegno.bz.it

Orario di apertura dal lunedì al venerdì 10.00-13.00 - martedì e giovedì 14.30-17.30  
von Montag bis Freitag 10.00-13.00 Uhr - Dienstag und Donnerstag 14.30-17.30

## CONTATTI

Per qualsiasi informazione in merito alla polizza assicurativa potete rivolgervi ai seguenti contatti:

LUCA BEARZI  
Intermediario assicurativo Coord. Nord Est Polizza  
Unica del Volontariato e Convenzioni

Cell: 349 35 86 208  
Fax: 390 434 158 0032  
Mail: [convenzionecattolica.aiass@gmail.com](mailto:convenzionecattolica.aiass@gmail.com)



**POLIZZA UNICA  
PER IL VOLONTARIATO**  
dal 1996

**CAVARETTA ASSICURAZIONI s.r.l.**  
Borgo Santa Brigida, 12 - 43121 Parma

**REFERENTE CONVENZIONE:**

**LUCA BEARZI** Coord. Nordest Numero iscrizione RUI E000396216  
tel **349 35 86 208** - fax **390 434 158 0032** - [convenzionecattolica.aiass@gmail.com](mailto:convenzionecattolica.aiass@gmail.com)

**SITI UTILI:**

[www.sachwalter.bz.it](http://www.sachwalter.bz.it) - [www.puvnordest.it](http://www.puvnordest.it)



Associazione per l'Amministrazione di Sostegno  
Verein für Sachwalterschaft

Associazione per l'Amministrazione di Sostegno **Verein für Sachwalterschaft**  
Via dei Combattenti/Frontkaempferstr. 3 - 39100 Bolzano/Bozen

[www.sachwalter.bz.it](http://www.sachwalter.bz.it) email: [info@sachwalter.bz.it](mailto:info@sachwalter.bz.it)  
[www.sostegno.bz.it](http://www.sostegno.bz.it) email: [info@sostegno.bz.it](mailto:info@sostegno.bz.it)